

〒

み
様

生年月日
検査会場:
検査日
予約コース: MRI検査
予約番号:
コホートID:

MR 検査結果のお知らせ

. MR 画像所見

判定:(異常所見は認めません)

MRI画像①

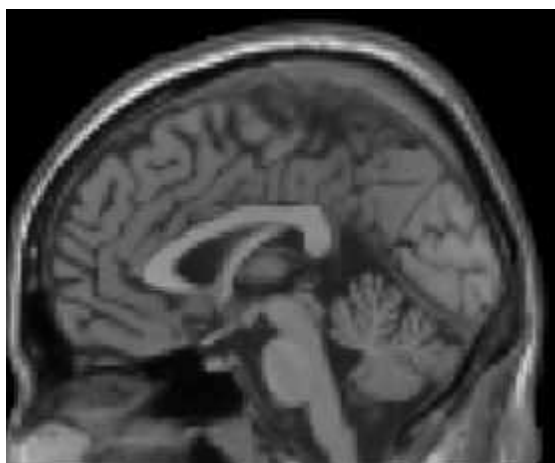

MRI画像②



【判定について】

本検査は疾病の診断を目的とした検査ではありません。そのため、病名等の詳細な結果をお返しすることはできませんのでご了承ください。気になる症状がある場合は、判定に関わらず、医療機関を受診してください。

- 「異常所見は認めません」
今回の検査の範囲(脳MRI画像)においては異常所見を認めません。
- 「年齢相応、あるいは軽微な所見を認めます」
加齢による変化などのわずかな所見を認めます。より詳細な検査をご希望の場合は、医療機関または脳ドックを受診してください。
- 「要経過観察の所見を認めます」
医療機関の受診をお勧めいたします。今後の経過観察や治療の必要性について、医師とご相談ください。
- 「至急医療機関を受診してください」
今回の結果を持参の上、至急かかりつけの医療機関にご相談ください。もし、かかりつけの医療機関がない方は、当方より最寄りの医療機関をご案内することも可能です。その際には、裏面の電話番号までご連絡ください。

・脳体積（脳年齢）

判定：（年齢よりも保たれています）

【判定について】

この判定はあくまでも統計データをもとにした自動計算による結果です。疾病の診断目的ではありませんのでご了承下さい。気になる症状がある場合は、判定に関わらず、医療機関を受診してください。

●「年齢よりも保たれています」

●「年齢相応です」

今後も健康維持のため、正しい生活習慣を心掛けてください。

●「年齢よりやや加齢しています」

脳の体積減少は、睡眠、食習慣、運動などの生活習慣の改善で抑えることが可能です。生活習慣の改善をお勧めします。特に生活習慣病（高血圧、糖尿病など）をお持ちの方は、脳体積の維持のためにも治療をしっかりと続けてください。気になる症状がある場合は、医療機関を受診してください。

今回の健康調査は、皆さまの健康状態を総合的に診断するものではありません。健康管理のため、健康診断は必ず定期的にお受け下さい。

今回の検査で異常があった方、お身体に不調を感じた方は、かかりつけの医療機関にご相談ください。かかりつけの医療機関がない方は、下記のご相談窓口にご連絡ください。最寄りの医療機関をご案内いたします。

今回の検査費用は無料です。振り込め詐欺にご注意ください。